

**Poradnik dostosowania plików „Budżetu” –  
Excel do wersji dla niepełnosprawnych na stronę BIP**

**(dotyczy również innych plików w formacie Excel, które  
będą wymagały dostosowania do wersji dla  
niepełnosprawnych)**

CUWPO Budżet.xlsx

Plik Narzędzia główne Wstawianie Układ strony Formuły Dane Recenzja Widok Pomoc Power Pivot Powiedz mi, co chcesz zrobić

Wklej Wytnij Kopiuj Malarz formatów Schowek Czcionka Wyrównanie Liczba

Calibri 11 A A Zawijaj tekst Scal i wyśrodkuj Ogólne

A1

Plan dochodów i wydatków budżetowych na 2023 rok

Klasyfikacja budżetowa	Centrum Usług Wspólnych Placówek Oświatowych		Suma pozycji	
	Plan	Zmiana	Plan	Zmiana
<b>Zadanie: Zadania gminy</b>				
Plan: W				
Rozdział: 75085				
Paragraf: 3020				
	8 200,00	0,00	8 200,00	0,00
Paragraf: 4010				
	4 217 342,00	0,00	4 217 342,00	0,00
Paragraf: 4040				
	323 555,00	0,00	323 555,00	0,00
Paragraf: 4110				
	790 551,00	0,00	790 551,00	0,00
Paragraf: 4120				
	115 952,00	0,00	115 952,00	0,00
Paragraf: 4140				
	37 000,00	0,00	37 000,00	0,00
Paragraf: 4170				
	11 800,00	0,00	11 800,00	0,00
Paragraf: 4210				
	88 030,00	0,00	88 030,00	0,00
Paragraf: 4260				
	150 680,00	0,00	150 680,00	0,00
Paragraf: 4270				
	29 200,00	0,00	29 200,00	0,00
Paragraf: 4280				
	4 504,00	0,00	4 504,00	0,00
Paragraf: 4300				
	152 480,00	0,00	152 480,00	0,00
Paragraf: 4360				
	8 780,00	0,00	8 780,00	0,00
Paragraf: 4410				
	600,00	0,00	600,00	0,00
Paragraf: 4430				
	1 335,00	0,00	1 335,00	0,00
Paragraf: 4440				
	851 475,00	0,00	851 475,00	0,00
Paragraf: 4520				
	2 234,00	0,00	2 234,00	0,00
Paragraf: 4700				
	12 650,00	0,00	12 650,00	0,00
Paragraf: 4710				
	20 000,00	0,00	20 000,00	0,00
	6 826 368,00	0,00	6 826 368,00	0,00
	6 826 368,00	0,00	6 826 368,00	0,00
Plan: D				
Rozdział: 75085				
Paragraf: 0970				
	105 000,00	0,00	105 000,00	0,00
	105 000,00	0,00	105 000,00	0,00
	105 000,00	0,00	105 000,00	0,00

Sheet

Gotowy Ułatwienia dostępu: zbadaj

1. W pierwszej kolejności po otwarciu pliku Excel placówki należy zaznaczyć całą zawartość pliku, która będzie formatowana.

The screenshot shows the Microsoft Excel interface with the 'Wstawianie' (Insert) ribbon active. The 'Czcionka' (Font) group has 'Arial' and '12' selected. The 'Wyrównanie' (Alignment) group has 'Scal i wyśrodkuj' (Merge & Center) selected. The spreadsheet shows a table with columns for 'Plan', 'Centrum Usług', 'Suma pozycji', and 'Zmiana'. The table is filtered by 'Plan' and shows various numerical values and percentages.

Plan	Centrum Usług	Suma pozycji	Zmiana
8 200,00		8 200,00	##
#####		#####	##
323 555,00		323 555,00	##
790 551,00		790 551,00	##
115 952,00		115 952,00	##
37 000,00		37 000,00	##
11 800,00		11 800,00	##
88 030,00		88 030,00	##
150 680,00		150 680,00	##
29 200,00		29 200,00	##
4 504,00		4 504,00	##
152 480,00		152 480,00	##
8 780,00		8 780,00	##
600,00		600,00	##
1 335,00		1 335,00	##
851 475,00		851 475,00	##
2 234,00		2 234,00	##
12 650,00		12 650,00	##
20 000,00		20 000,00	##
#####		#####	##
#####		#####	##
105 000,00		105 000,00	##
105 000,00		105 000,00	##
105 000,00		105 000,00	##

2. Dla zaznaczenia należy zmienić parametry:

- czcionka – „Arial”
- wielkość czcionki – „12”
- wyłączyć dla zaznaczenia „Scal i wyśrodkuj komórki”

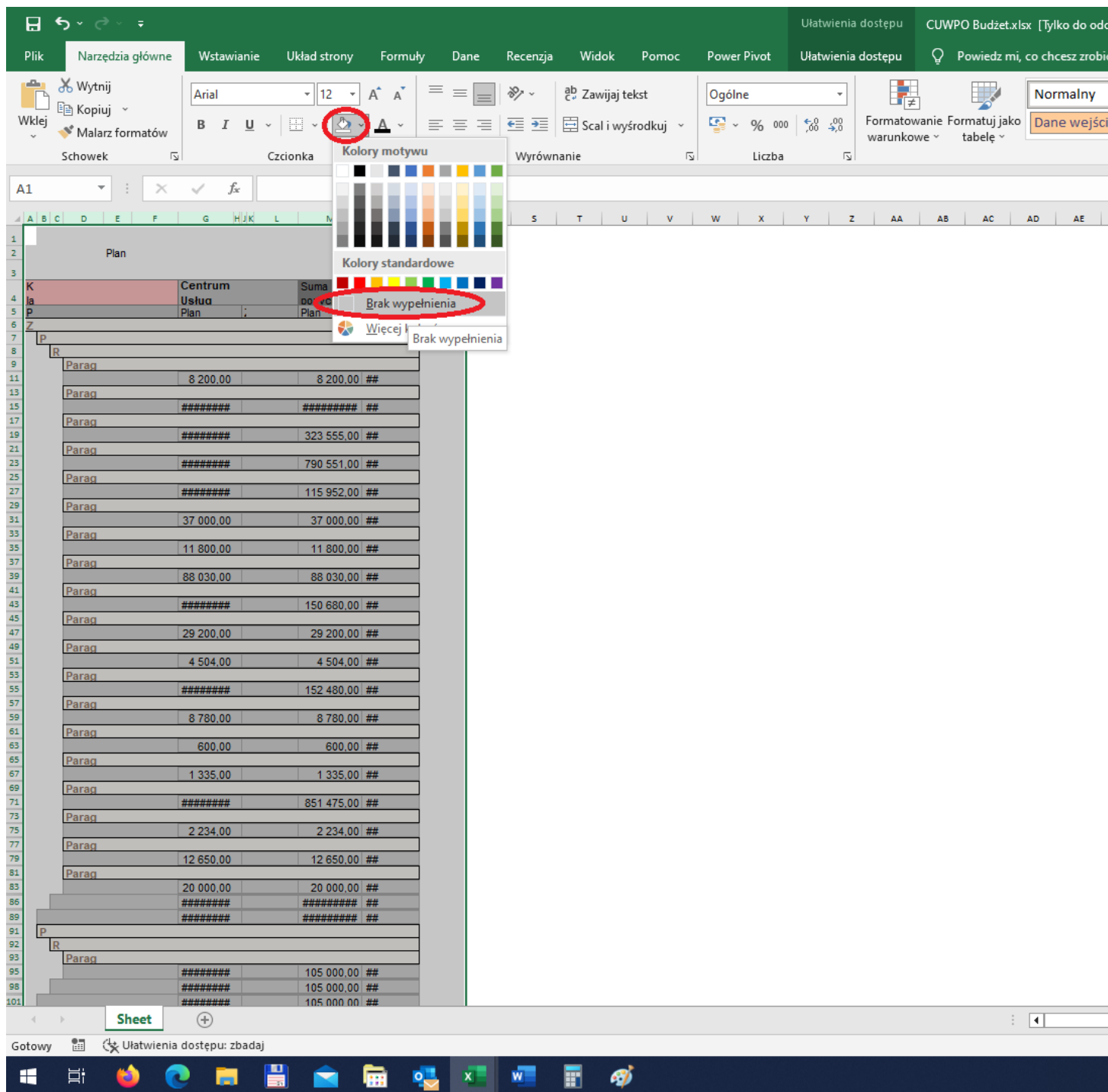

3. Dla zaznaczenia należy zmienić parametr:

- kolor wypełnienia komórek na – „brak wypełnienia”

The screenshot shows the Microsoft Excel interface with the 'Format Cells' dialog box open. The 'Font' tab is selected, and the 'Color' dropdown is set to 'Automatic'. The background shows a spreadsheet with a table of data, including columns for 'Plan', 'Centrum Usług', and 'Suma pozycji'. The table contains multiple rows of data, some with numerical values and others with text like 'Parag'.

Plan	Centrum Usług	Suma pozycji
Parag		
Parag	8 200,00	8 200,00 ##
Parag	#####	##### ##
Parag	#####	323 555,00 ##
Parag	#####	790 551,00 ##
Parag	#####	115 952,00 ##
Parag	37 000,00	37 000,00 ##
Parag	11 800,00	11 800,00 ##
Parag	88 030,00	88 030,00 ##
Parag	#####	150 680,00 ##
Parag	29 200,00	29 200,00 ##
Parag	4 504,00	4 504,00 ##
Parag	#####	152 480,00 ##
Parag	8 780,00	8 780,00 ##
Parag	600,00	600,00 ##
Parag	1 335,00	1 335,00 ##
Parag	#####	851 475,00 ##
Parag	2 234,00	2 234,00 ##
Parag	12 650,00	12 650,00 ##
Parag	20 000,00	20 000,00 ##
Parag	#####	##### ##
Parag	#####	##### ##
Parag	#####	105 000,00 ##
Parag	#####	105 000,00 ##
Parag	#####	105 000,00 ##

4. Dla zaznaczenia należy zmienić parametr:

- kolor czcionki na – „Automatyczny”

CUWPO Budzet.xlsx [Tylko do odczytu] - Excel

Wstawianie Układ strony Formuły Dane Recenzja Widok Pomoc Power Pivot

Wyrównanie Liczba Style

Plan

Klasifikacja	Centrum	Suma pozycji
Ustawienia	Usługa	
Pozycja	Plan	Zmiana
Zadanie:	Plan: W	Rozdział:
Paragraf:	8 200,00	0,00
Paragraf:	4 217 342,00	0,00
Paragraf:	323 555,00	0,00
Paragraf:	790 551,00	0,00
Paragraf:	115 952,00	0,00
Paragraf:	37 000,00	0,00
Paragraf:	11 800,00	0,00
Paragraf:	88 030,00	0,00
Paragraf:	150 680,00	0,00
Paragraf:	29 200,00	0,00
Paragraf:	4 504,00	0,00
Paragraf:	152 480,00	0,00
Paragraf:	8 780,00	0,00
Paragraf:	600,00	0,00
Paragraf:	1 335,00	0,00
Paragraf:	851 475,00	0,00
Paragraf:	2 234,00	0,00
Paragraf:	12 650,00	0,00
Paragraf:	20 000,00	0,00
Paragraf:	6 826 368,00	0,00
Paragraf:	6 826 368,00	0,00
Plan: D		
Rozdział:		
Paragraf:	105 000,00	0,00
Paragraf:	105 000,00	0,00
Paragraf:	105 000,00	0,00

Sheet

## 5. Dla zaznaczenia:

- linijkami kolumn i wiersz należy dokonać rozciągnięcia zaznaczonej treści aby zawartości komórek były widoczne.

CUWPO Budżet.xlsx [Tylko do odczytu] - Excel

# Informacje

## CUWPO Budżet

C: » Users » pseklecki » AppData » Local » Temp » Temp1\_pliki budżet.zip » pliki budżet » CUWPO

Przełącz Udział Kopia w chmurze Kopia w chmurze lokalnej Otwórz lokalizację pliku

Zapisz jako

Skoroszyt tylko do odczytu

Ten plik został otwarty w trybie tylko do odczytu. Nie można wprowadzić zmian w oryginalnym pliku.

Chroń skoroszyt

Ochrona skoroszytu

Kontroluj, jakie typy zmian w tym skoroszycie mogą wprowadzać inni.

Wyszukaj problemy

Inspekcja skoroszytu

Przed opublikowaniem tego pliku weź pod uwagę, że zawiera on następujące informacje:

- Właściwości dokumentu, ścieżka drukarki i ścieżka bezwzględna

Zarządzaj skoroszytem

Zarządzaj skoroszytem

Brak niezapisanych zmian.

Opcje wyświetlania w przeglądarce

Opcje wyświetlania w przeglądarce

Wybierz elementy skoroszytu, które będą widoczne dla użytkowników podczas wyświetlania go w sieci Web.

Właściwości

Rozmiar 9,71 KB

Tytuł Plan dochodów

Tagi Budżet 2023

Kategorie Dodaj katego...

Powiązane daty

Ostatnio zmodyfikowany

Utworzony

Ostatnio wydrukowany

Powiązane osoby

Autor Dodaj autora

Ostatnio zmodyfikowany przez Jeszcze nie za...

Powiązane dokumenty

Otwórz lokalizację pliku

Pokaż wszystkie właściwości

Konto

Opinia

Opcje

6. W informacjach o pliku należy nadać „Tytuł” oraz „Tagi” (znaczniki) zgodnie z tytułem posiadanego pliku źródłowego.

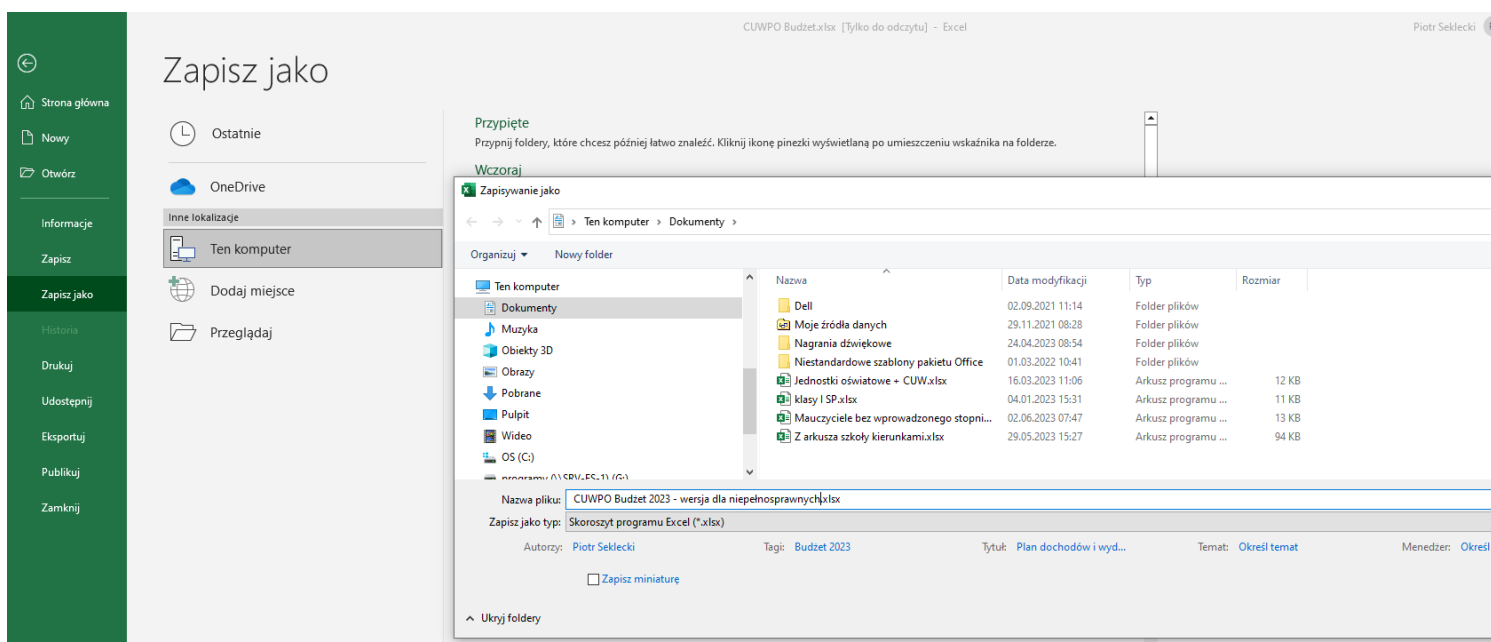

7. Należy zapisać plik zgodnie z nazwą pliku, który znajduje się już na BIP (w postaci opublikowanego pdf jako skan z pieczętkami) dodając dla nazwy przygotowanego pliku Excel dopisek – „wersja dla niepełnosprawnych”

Tak przygotowany plik w wersji dla niepełnosprawnych należy opublikować na BIP jako **drugi plik** w sekcji, której dotyczy.